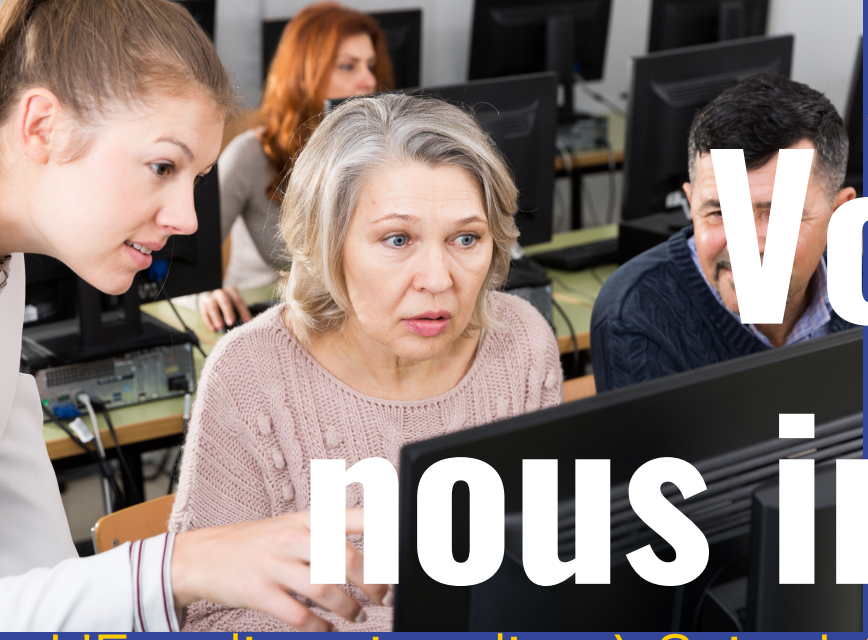

Ateliers numériques

Votre avis nous intéresse

L'Escalier, tiers-lieu à Saint Léonard de Noblat et votre communauté de communes de Noblat proposent àtous ses habitants des ateliers dans les communes pour vous accompagner à utiliser internet et l'informatique.

Avant cela, nous avons besoin de connaître vos attentes et de mieux vous comprendre pour vous proposer des séances adaptées.

Dès que nous aurons des jours d'animation précis à vous communiquer, votre mairie vous en informera pour que vous puissiez vous inscrire.

Merci de répondre à ce questionnaire et le retourner à votre mairie.

Pour toute question :
07 66 87 35 67
claire@lescalier87.org

l'Escalier
Espace collaboratif

LEADER Pays Monts& Barrages

UNION EUROPEENNE
Fonds Européen Agricole pour le Développement rural. L'Europe investit dans les zones rurales.

Avez vous un équipement de ce type à votre domicile ?

- ☐ Ordinateur
- ☐ Tablette
- ☐ Smartphone
- ☐ Pas de matériel
- ☐ Pas de matériel, mais j'envisage d'en acheter un

Avez-vous déjà utilisé seul-e un ordinateur, une tablette, ou un smartphone pour aller sur internet ?

- ☐ Oui
- ☐ Non

Avez-vous une adresse mail et l'utilisez-vous seul-e pour envoyer des mails ?

- ☐ Oui
- ☐ Non

Faites-vous des recherches seul-e sur internet ?

- ☐ Oui
- ☐ Non

Vous arrive t-il de faire seul-e des démarches administratives par internet ?

- ☐ Oui
- ☐ Non